

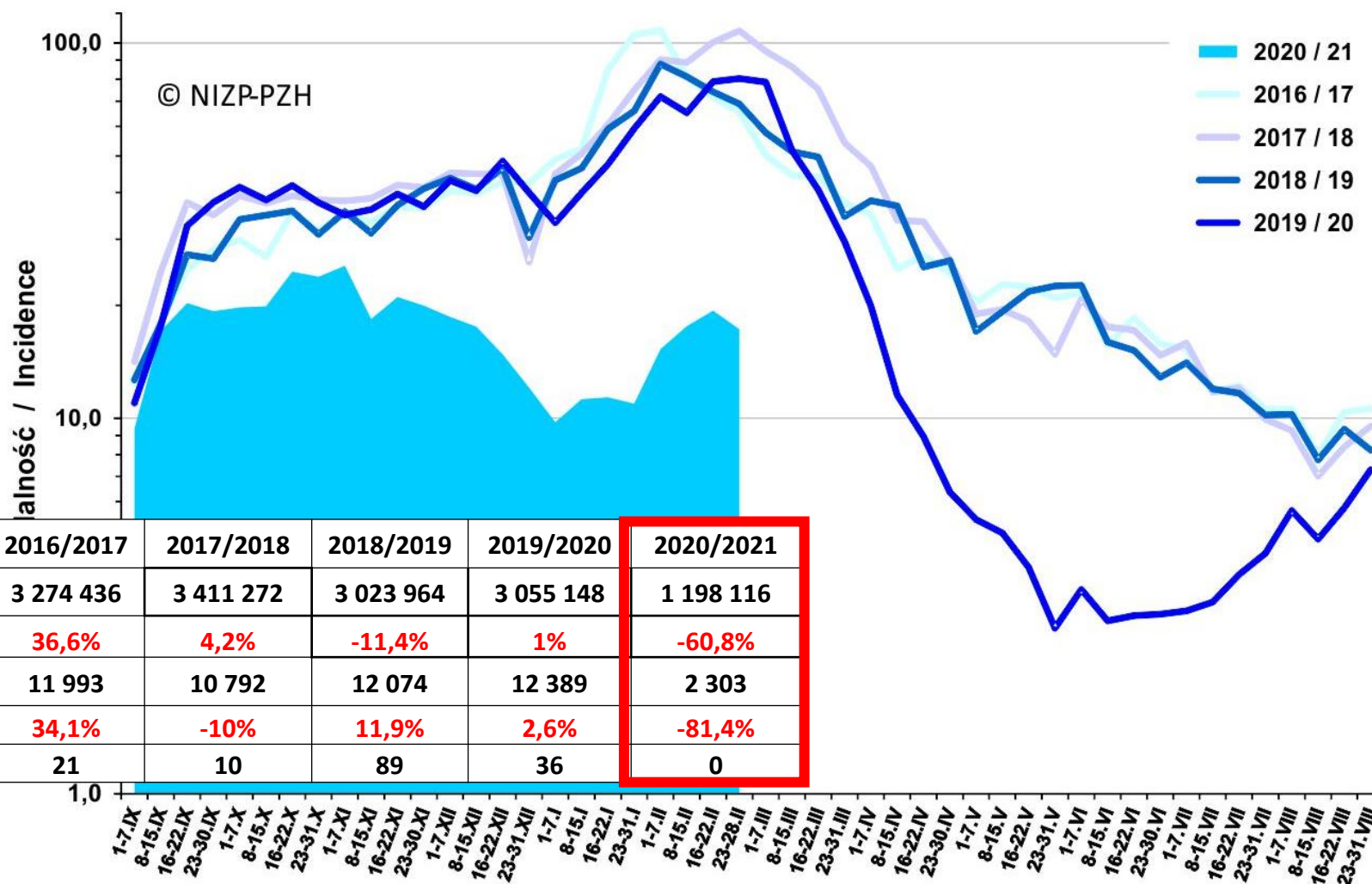

Zachorowania i podejrzenia zachorowań na grypę

Średnia dzienna zapadalność (na 100 tys. ludności) wg tygodniowych meldunków w sezonie 2020/21 w porównaniu z sezonami 2015/16 – 2019/20 (www.pzh.gov.pl)



1.09-28.02	2015/2016	2016/2017	2017/2018	2018/2019	2019/2020	2020/2021
zachorowania	2 396 567	3 274 436	3 411 272	3 023 964	3 055 148	1 198 116
zmiana		36,6%	4,2%	-11,4%	1%	-60,8%
hospitalizacje	8 944	11 993	10 792	12 074	12 389	2 303
zmiana		34,1%	-10%	11,9%	2,6%	-81,4%
zgony	65	21	10	89	36	0



Zachorowania i podejrzenia zachorowań na grypę

wg tygodniowych meldunków w sezonie 2020/21 w grupach wiekowych (www.pzh.gov.pl)

Zachorowania w okresie 1.09.2020 – 28.02.2021				
Wiek (ukończone lata)				
od 0 do 4	od 5 do 14	od 15 do 64	65+	Suma
245 979	164 063	666 489	121 578	1 198 116

Hospitalizacje w okresie 1.09.2020 - 28.02.2021			
Przyczyna skierowania do szpitala			
objawy ze strony ukł. krążenia	objawy ze strony ukł. oddechowego	inne przyczyny	Suma
55	2 112	170	2 303

* przyczyn skierowania do szpitala może być kilka

Zgony w okresie 1.09.2020 – 28.02.2021				
Wiek (ukończone lata)				
od 0 do 4	od 5 do 14	od 15 do 64	65+	Suma
0	0	0	0	0



Laboratoryjnie potwierdzone przypadki zakażeń wirusami grypy oraz szczepy wirusa grypy izolowane w sezonie epidemicznym 2020/2021

Grypa: liczba i procentowy udział potwierdzeń laboratoryjnych wg typu wirusa

A (0%)

A/H1 (0%)

A/H3 (0%)

B (0%)

0

1

Liczba i procentowy udział potwierdzeń laboratoryjnych wg typu wirusa grypy. [Dane na dzień 28.02.2021](#)



Rekomendacje WHO dotyczące składu inaktywowanych szczepionek przeciw grypie na Półkuli Północnej na sezon 2021/2022



Szczepy B pozostają takie same, jednak szczepy A są inne niż w zeszłym sezonie.

- **A/Victoria/2570/2019 (H1N1)pdm09-like virus**
- **A/Cambodia/e0826360/2020 (H3N2)-like virus**
- B/Washington/02/2019 (B/Victoria lineage)-like virus
- B/Phuket/3073/2013 (B/Yamagata lineage)-like virus



PORÓWNANIE PEŁNYCH SEZONÓW GRYPOWYCH

Zachorowania i podejrzenia zachorowań na grypę

Średnia dzienna zapadalność (na 100 tys. ludności) wg tygodniowych meldunków w sezonie 2019/20 w porównaniu z sezonami 2014/15 - 2018/19 (www.pzh.gov.pl)

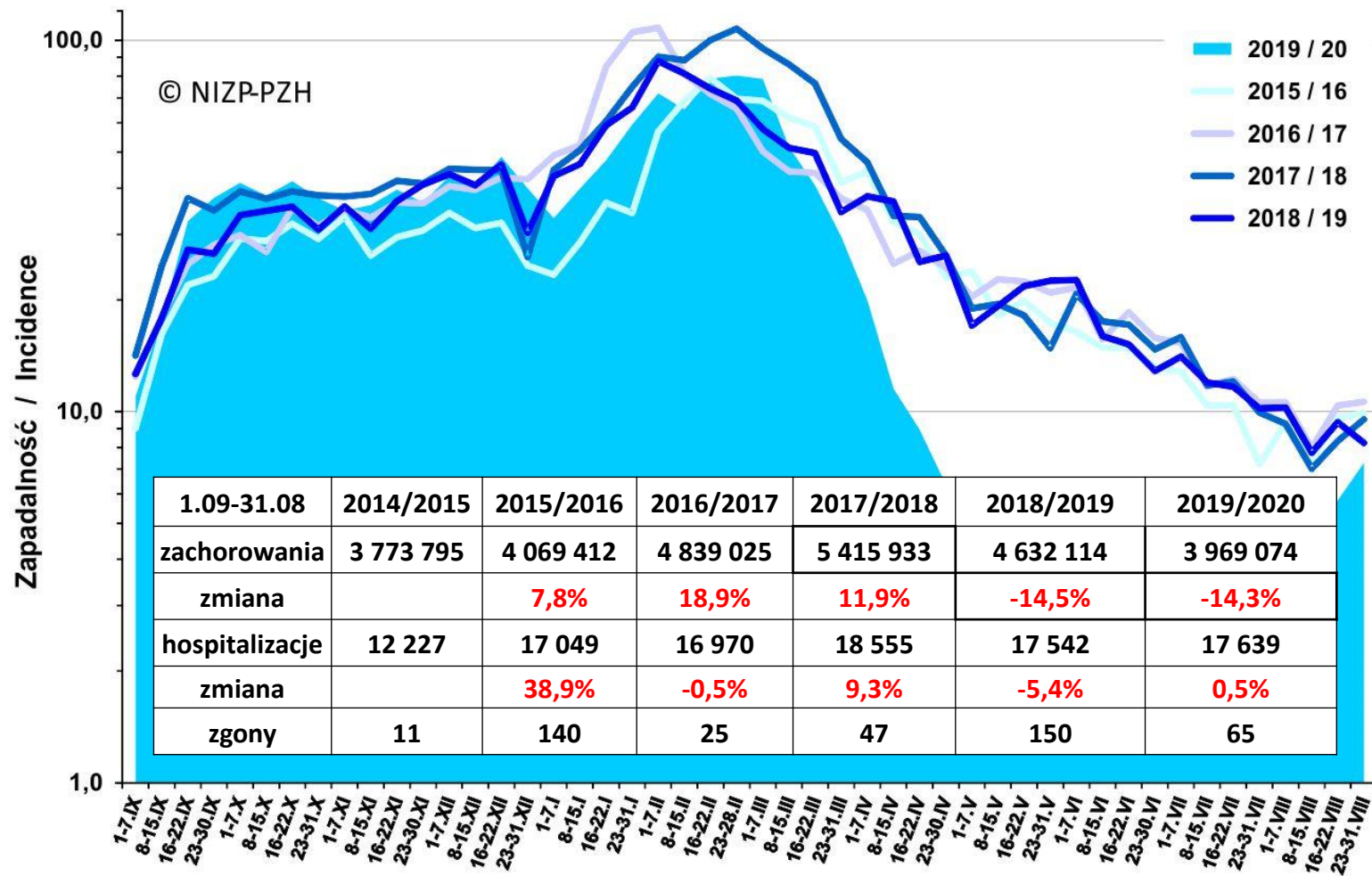



Procentowy udział wirusa B

wśród potwierdzonych zachorowań na grypę w Polsce

Wirusy grypy typu B to istotna przyczyna epidemii grypy występujących na świecie co 2–4 lata

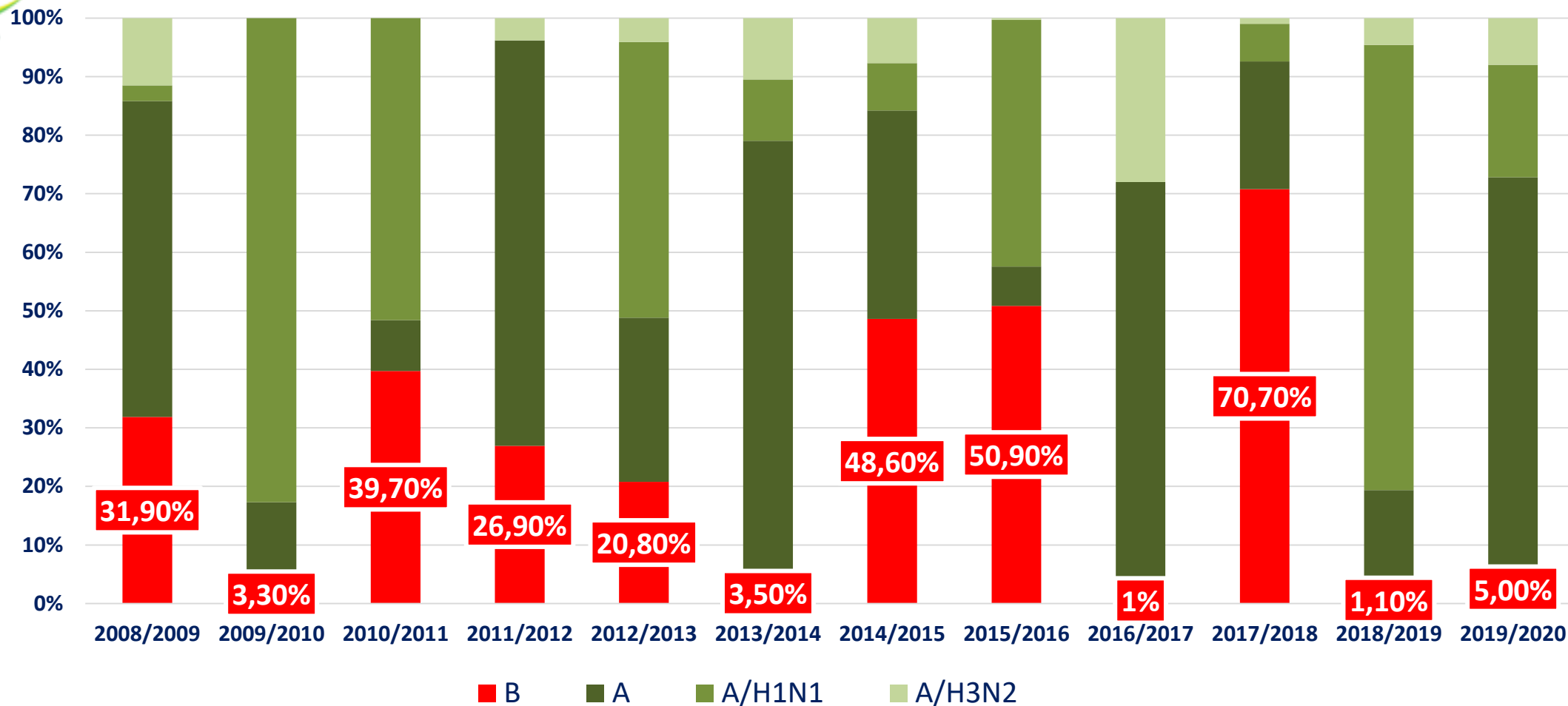



Liczba potwierdzonych zgonów z powodu grypy w czasie ostatnich 8 sezonów grypowych w Polsce

Sezon	Wiek				Suma
	od 0 do 4	od 5 do 14	od 15 do 64	65+	
2012/2013	3	3	81	33	120
2013/2014	0	1	6	8	15
2014/2015	0	0	9	2	11
2015/2016	3	2	79	56	140
2016/2017	0	0	5	20	25
2017/2018	0	0	19	28	47
2018/2019	1	0	71	78	150
2019/2020	0	5	17	43	65



Szacunkowe liczby dawek szczepionek przeciw grypie sprzedanych na rynku polskim w sezonach 2012/2013 – 2020/2021 oraz poziom wyszczepialności przeciw grypie populacji polskiej

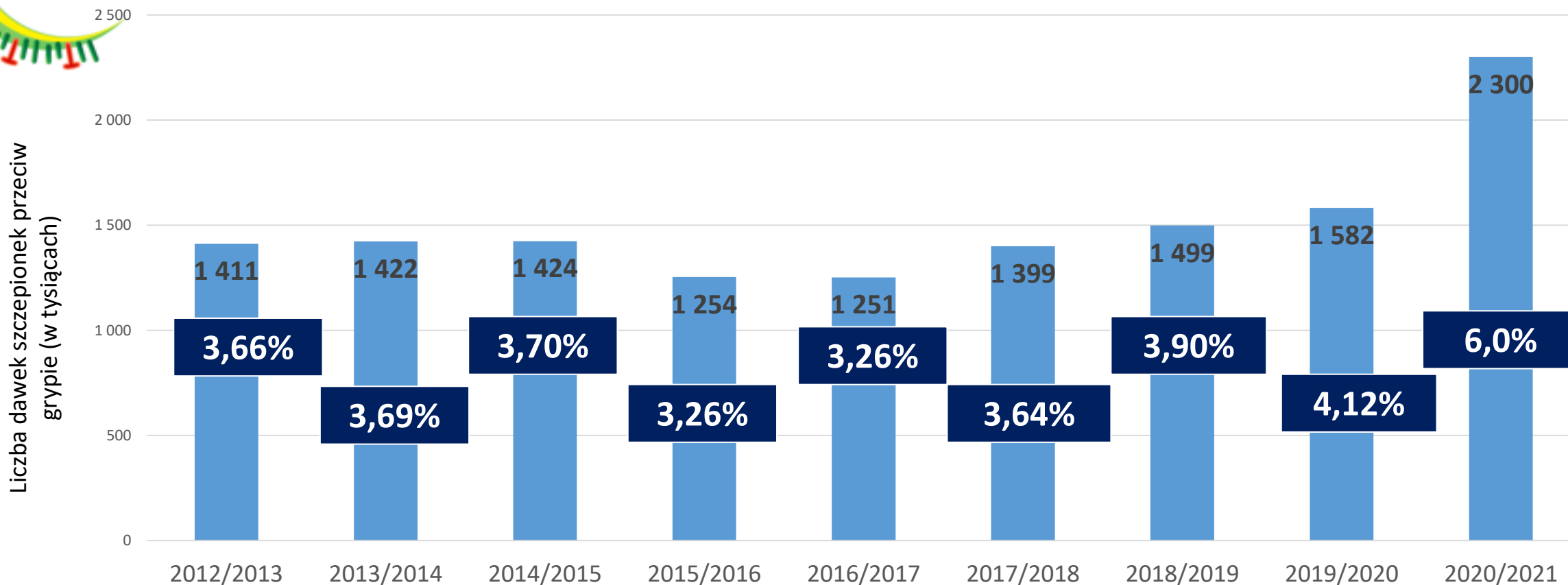

Na podstawie estymacji rynkowych na bazie danych pochodzących od dystrybutorów oraz dostępnych na stronie www.pzh.gov.pl



Średnie poziomy zaszczepienia populacji w poszczególnych grupach wiekowych w latach 2011-2020

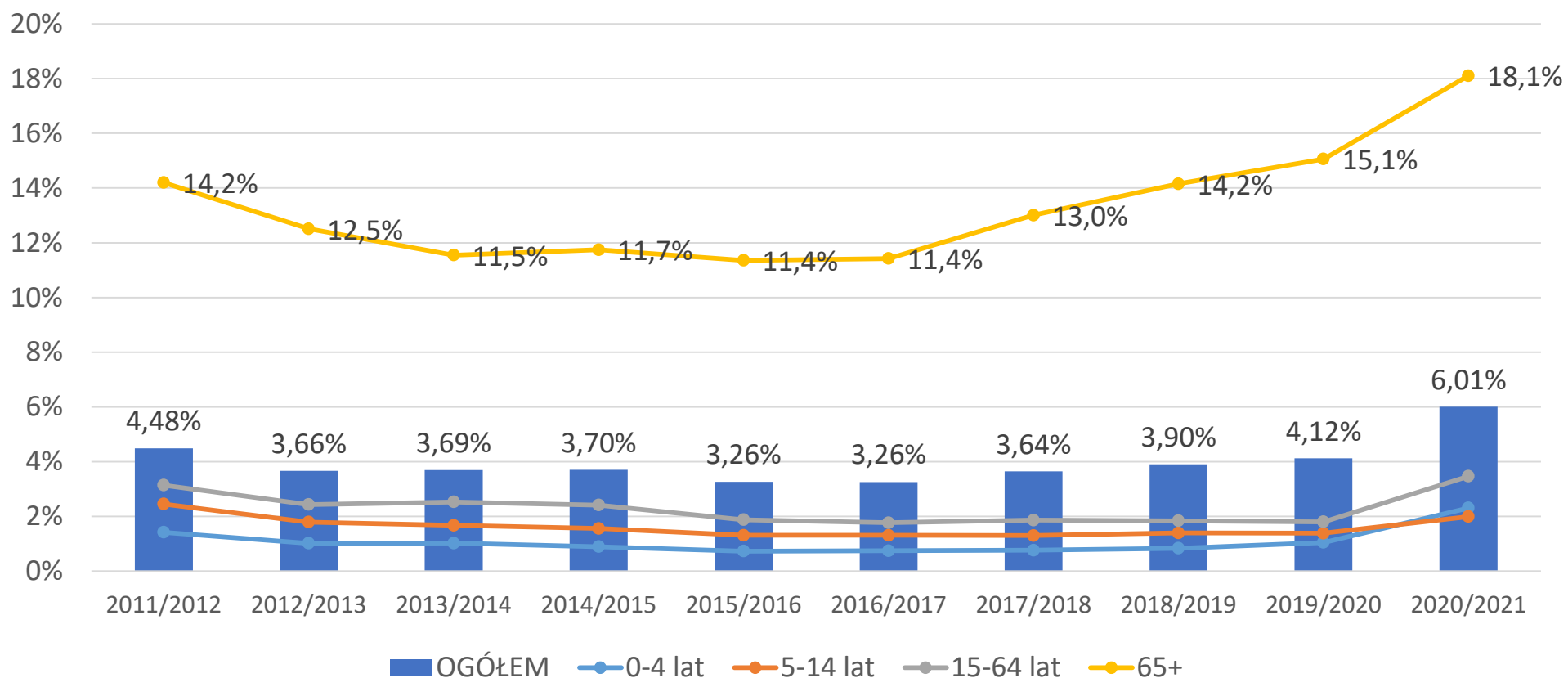

Na podstawie estymacji rynkowych na bazie danych pochodzących od dystrybutorów oraz dostępnych na stronie www.pzh.gov.pl